

## DADES DE LA TEVA FACTURA

Nº Factura: 2026MM172751  
 Data de factura: 05-05-2026  
 Període de consum: Des de 30-03-2026 fins a 30-04-2026  
 Data de venciment: 15-05-2026

Per potència contractada 13,47 €  
 Per energia consumida 45,39 €  
 Impost electricitat 0,30 €  
 Lloguer equips mesura i control 0,83 €  
 Altres conceptes 0,59 €  
 Impost aplicat 6,06 €  
 IVA: (10,00% \* 60,58) (10,00%)

**TOTAL IMPORT FACTURA 66,64 €**

## LES TEVES DADES

**VANESSA DIAZ MOSCOSO**  
**CL BALMES Nº 16**  
**08550 - BALENYÀ**  
**BARCELONA**

Contacte

Titular: VANESSA DIAZ MOSCOSO  
 CUPS: ES0113000036391072ND0F  
 NIF/CIF: 47723081J  
 Adreça de subministraments: CL BALMES Nº 16 - 08550 - BALENYÀ - BARCELONA

Subministrament

Peatge d'accés: 2.0TD  
 Nº Comptador: SAG0155752239  
 Potència contractada: 3,45 kW 3,45 kW  
 Producte contractat: ESTABLE HORARIS ESTALVI\_4  
 Ref. contracte de subministrament (ESTABANELL IMPULSA, S.A.U.): 1103105  
 El subministrament és de mercat lliure  
 Ref. contracte d'accés (ESTABANELL Y PAHISA ENERGIA, SA): 972928

Contracte

## EL TEU CONSUM D'ENERGIA

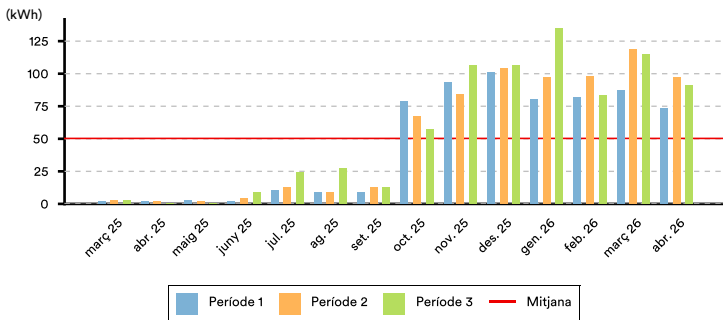

**El teu consum mitjà diari en el període facturat ha estat de:**  
**1,46 €**

	P1	P2	P3
Lectura Anterior (Real) (30-03-2026)	8.606,00 kWh	8.408,00 kWh	2.990,00 kWh
Lectura Actual (Real) (30-04-2026)	8.682,00 kWh	8.509,00 kWh	3.083,00 kWh
Consum en el període	76,00 kWh	101,00 kWh	93,00 kWh
Pot. màx. registrada (kW) darrers 12 mesos	4,50 kW	4,61 kW	

**Atenció al client** (ESTABANELL IMPULSA, S.A.U.): 900 250 260  
**Reclamacions** (ESTABANELL IMPULSA, S.A.U.): 900 250 260 atc@estabanell.cat  
**Dir. postal reclamacions** (ESTABANELL IMPULSA, S.A.U.): c/. Rec, 28 - 08401  
**Avaries i Urgències** (ESTABANELL Y PAHISA ENERGIA, SA): 900 154 444

En el codi QR o en el enllaç [comparador.cnmc.gob.es](http://comparador.cnmc.gob.es) pot consultar i comparar les diferents ofertes vigents de les comercialitzadores d'energia en el mercat lliure

Per a qualsevol incidència o reclamació en relació amb el servei contractat, el Client pot dirigir-se al Servei d'Atenció al Client del Comercialitzador C/. Rec, 28, 08401 Granollers, telèfon gratuït 900 250 260, correu electrònic atc@estabanell.cat. En cas d'haver dirigit una reclamació, si no s'hagués resolt en el termini d'un mes, o si resolta, no fos estimada, el Client podrà presentar la seva reclamació davant les Oficines de Consum de la Generalitat de Catalunya. Per a més informació, es pot dirigir a l'Agència Catalana de Consum, trucant al 012 o a través de la seva pàgina web [www.consum.cat](http://www.consum.cat)



## LES TEVES DADES DE PAGAMENT

Forma de pagament: Domiciliat Entitat bancària: BILBAO BIZKAIA KUTXA  
 Codi BIC: BASKES2BXXX IBAN: ES\*\* 2095 0204 2091 2282 \*\*\*\*

## DESTÍ DE L'IMPORT DE LA TEVA FACTURA

El destí de l'import de la teva factura, de **66,64 euros**, és:

**60,80% Cost de l'energia.** Inclou, entre d'altres, el cost de l'energia en el mercat majorista, les retribucions de l'operador del sistema i del mercat i el pagament per capacitat del sistema en funció dels períodes horaris.

**1,20% Lloguer del comptador.** El preu d'aquest concepte es recull en l'Ordre IET 1491/2013, de 3 d'agost, i en l'Ordre ITC/3860/2007, de 28 de desembre.

**9,50% Impostos.** L'Impost Especial de l'Electricitat (IEE) i l'Impost sobre el Valor Afegit (IVA).

**16,70% Els peatges de transport i distribució.** Retribueixen les xarxes que fan arribar l'electricitat perquè en puguis fer ús a la llar i a l'empresa.

**11,80% Els càrrecs del sistema elèctric.** Aquests inclouen la retribució a les renovables, la cogeneració i els residus (RECORE) en un 49,35%, les anualitats del dèficit en un 36,86%, el sobrecost de la generació en territoris no peninsulars en un 13,66% i d'altres en un 0,13%.

## DETALL DE LA TEVA FACTURA

**Facturació per potència contractada:** és el resultat de multiplicar els kW contractats pel preu del terme de potència contractat.

P1: 3,45 kW \* 0,093323 €/kW \* 31 dies

9,98 €

P2: 3,45 kW \* 0,032672 €/kW \* 31 dies

3,49 €

**Facturació per energia consumida:** és el resultat de multiplicar els kWh consumits en el període de facturació pel preu del terme d'energia contractat.

P1: 76 kWh \* 0,225798 €/kWh

17,16 €

P2: 101 kWh \* 0,156591 €/kWh

15,82 €

P3: 93 kWh \* 0,133452 €/kWh

12,41 €

### Altres conceptes:

Finançament Bo Social 0,019121€/dia

0,59 €

Subtotal

59,45 €

**Impost de l'electricitat.** En virtut del Reial Decret-Llei 7/2026, de 20 de març, l'impost especial sobre l'electricitat aplicable a la factura es troba reduït del 5,1126% al 0,5%

Impost electricitat (59,45 \* 0,50%)

0,30 €

**Lloguer d'equips de mesura i control:** Preu establert que es paga pel lloguer d'equips de mesura i control.

Lloguer d'equips de mesura i control (31 dies \* 0,026774 €/dia)

0,83 €

Import total

60,58 €

Impost d'aplicació:

6,06 €

IVA: (10,00% \* 60,58) (10,00%)

### IMPORT TOTAL DE LA TEVA FACTURA

**66,64 €**

S'inclou en l'import facturat el cost del peatge de transport i distribució, que ha estat de **11,16 € (6,96 € de potència i 4,19 € per energia)**. També el cost dels càrrecs, que ha estat de **7,85 € (1,37 € de potència i 6,48 € per energia)**. Els preus dels peatges i càrrecs de transport i distribució estan recollits a la Resolució de 18 de desembre de 2025 de la CNMC i a l'Ordre TED/1524/2025, de 23 de desembre de 2025.

**Estalvis del Pla Integral de Resposta a la Crisi a l'Orient Mitjà:** en aquesta factura s'ha aplicat un Impost Especial Elèctric reduït del 0,5% i un IVA reduït del 10%.

**Aquesta factura té  
l'IVA reduït al 10%**



## EL CONSELL D'ESTALVI D'AQUEST MES!

Quan hagi d'escalfar aigua per cuinar, fes servir la tapa. D'aquesta manera, l'energia del vapor d'aigua no s'escampa, sinó que es manté dins del recipient. Un gest mínuscul que et permet estalviar energia i temps.

## Informació sobre la teva electricitat

Tot i que l'energia elèctrica que arriba a les nostres llars és indistingible de la que consumeixen els nostres veïns o altres consumidors connectats al mateix sistema elèctric, ara sí que és possible garantir l'origen de la producció d'energia elèctrica que tu consumeixes. Amb aquesta finalitat, et proporcionem, de manera desglossada, la barreja de les diferents tecnologies emprades en la producció nacional per poder comparar els percentatges de la mitjana nacional amb els corresponents a l'energia venuda per Estabanell.

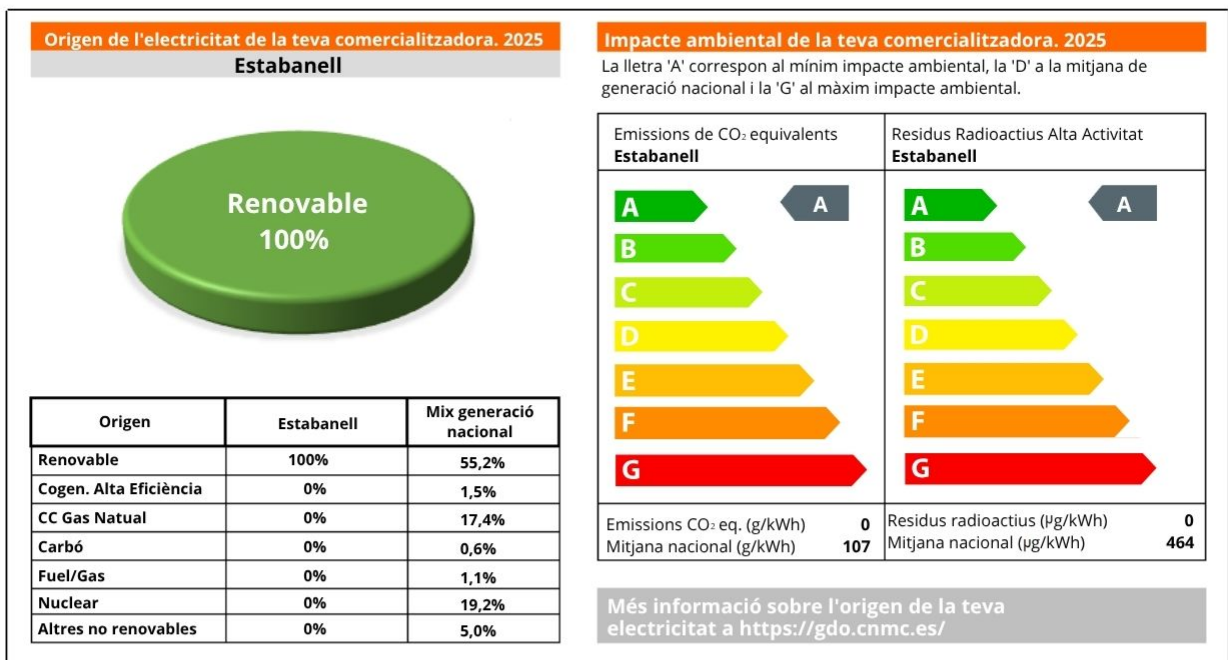

  
Match i Estalvi

**30€**  
per a tu

**30€**  
per a qui vulguis

Comparteix el teu codi, fes 'match' i estalvia 30€ en la teva pròxima factura.

