

DADES DE LA TEVA FACTURA

Nº Factura: 2026MM206890
 Data de factura: 06-06-2026
 Període de consum: Des de 29-04-2026 fins a 31-05-2026
 Data de venciment: 15-06-2026

Per potència contractada 22,17 €
 Per energia consumida 42,02 €
 Impost electricitat 3,31 €
 Lloguer equips mesura i control 0,85 €
 Altres conceptes 0,61 €
 Impost aplicat 14,48 €
 IVA: (21,00% * 68,96) (21,00%)

TOTAL IMPORT FACTURA 83,44 €

LES TEVES DADES

ALBERT CLARET GARRIGA
CL REC Nº 14
08420 - CANOVELLES
BARCELONA

Titular: ALBERT CLARET GARRIGA
 CUPS: ES0113000038582680XQ0F
 NIF/CIF: 47706936Z
 Adreça de subministraments: CL REC Nº 14 - 08420 - CANOVELLES - BARCELONA

Peatge d'accés: 2.0TD
 Nº Comptador: SAG0155750712
 Potència contractada: 5,50 kW 5,50 kW
 Producte contractat: ESTABLE SENSE HORARIS_5
 Ref. contracte de subministrament (ESTABANELL IMPULSA, S.A.U.): 1103146
 El subministrament és de mercat lliure
 Ref. contracte d'accés (ESTABANELL Y PAHISA ENERGIA, SA): 977320

Contacte

Subministrament

Contracte

EL TEU CONSUM D'ENERGIA

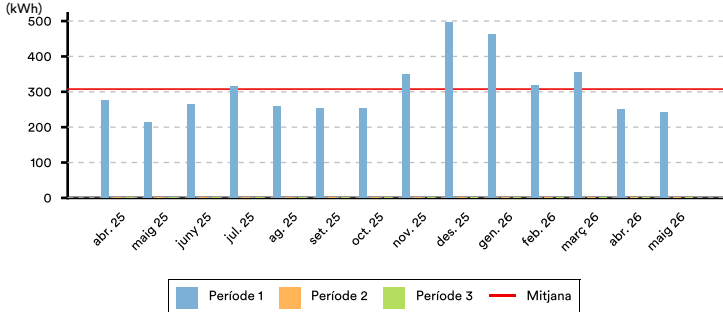

El teu consum mitjà diari en el període facturat ha estat de:
1,31 €

■ Període 1 ■ Període 2 ■ Període 3 — Mitjana

	P1	P2	P3
Lectura Anterior (Real) (29-04-2026)	12.596,00 kWh	10.547,00 kWh	6.624,00 kWh
Lectura Actual (Real) (31-05-2026)	12.661,00 kWh	10.622,00 kWh	6.738,00 kWh
Consum en el període	65,00 kWh	75,00 kWh	114,00 kWh
Pot. màx. registrada (kW) darrers 12 mesos	4,42 kW	4,81 kW	

Atenció al client (ESTABANELL IMPULSA, S.A.U.): 900 250 260

Reclamacions (ESTABANELL IMPULSA, S.A.U.): 900 250 260 atc@estabanell.cat

Dir. postal reclamacions (ESTABANELL IMPULSA, S.A.U.): c/. Rec, 28 - 08401

Avaries i Urgències (ESTABANELL Y PAHISA ENERGIA, SA): 900 154 444

En el codi QR o en el enllaç comparador.cnmc.gob.es pot consultar i comparar les diferents ofertes vigents de les comercialitzadores d'energia en el mercat lliure

Per a qualsevol incidència o reclamació en relació amb el servei contractat, el Client pot dirigir-se al Servei d'Atenció al Client del Comercialitzador C/. Rec, 28, 08401 Granollers, telèfon gratuït 900 250 260, correu electrònic atc@estabanell.cat. En cas d'haver dirigit una reclamació, si no s'hagués resolt en el termini d'un mes, o si resolta, no fos estimada, el Client podrà presentar la seva reclamació davant les Oficines de Consum de la Generalitat de Catalunya. Per a més informació, es pot dirigir a l'Agència Catalana de Consum, trucant al 012 o a través de la seva pàgina web www.consum.cat



LES TEVES DADES DE PAGAMENT

Forma de pagament: Domiciliat
 Codi BIC: BBVAESMMXXX

Entitat bancària: BBVA
 IBAN: ES** 0182 1294 1302 0320 ****

DESTÍ DE L'IMPORT DE LA TEVA FACTURA

El destí de l'import de la teva factura, de **83,44 euros**, és:

50,60% Cost de l'energia. Inclou, entre d'altres, el cost de l'energia en el mercat majorista, les retribucions de l'operador del sistema i del mercat i el pagament per capacitat del sistema en funció dels períodes horaris.

1,00% Lloguer del comptador. El preu d'aquest concepte es recull en l'Ordre IET 1491/2013, de 3 d'agost, i en l'Ordre ITC/3860/2007, de 28 de desembre.

21,30% Impostos. L'Impost Especial de l'Electricitat (IEE) i l'Impost sobre el Valor Afegit (IVA).

17,80% Els peatges de transport i distribució. Retribueixen les xarxes que fan arribar l'electricitat perquè en puguis fer ús a la llar i a l'empresa.

9,30% Els càrrecs del sistema elèctric. Aquests inclouen la retribució a les renovables, la cogeneració i els residus (RECORE) en un 49,35%, les anualitats del dèficit en un 36,86%, el sobrecost de la generació en territoris no peninsulars en un 13,66% i d'altres en un 0,13%.

DETALL DE LA TEVA FACTURA

Facturació per potència contractada: és el resultat de multiplicar els kW contractats pel preu del terme de potència contractat.

P1: 5,5 kW * 0,093323 €/kW * 32 dies

16,42 €

P2: 5,5 kW * 0,032672 €/kW * 32 dies

5,75 €

Facturació per energia consumida: és el resultat de multiplicar els kWh consumits en el període de facturació pel preu del terme d'energia contractat.

254 kWh * 0,165419 €/kWh

42,02 €

Altres conceptes:

Finançament Bo Social 0,019121€/dia

0,61 €

Subtotal

64,80 €

Impost de la electricitat: Impost especial al tipus de 5,1127% sobre el producte de la facturació de l'electricitat subministrada.

Impost electricitat (64,80 * 5,1127%)

3,31 €

Lloguer d'equips de mesura i control: Preu establert que es paga pel lloguer d'equips de mesura i control.

Lloguer d'equips de mesura i control (32 dies * 0,026563 €/dia)

0,85 €

Import total

68,96 €

Impost d'aplicació:

14,48 €

IVA: (21,00% * 68,96) (21,00%)

IMPORT TOTAL DE LA TEVA FACTURA

83,44 €

S'inclou en l'import facturat el cost del peatge de transport i distribució, que ha estat de **14,86 € (11,46 € de potència i 3,40 € per energia)**. També el cost dels càrrecs, que ha estat de **7,76 € (2,25 € de potència i 5,51 € per energia)**. Els preus dels peatges i càrrecs de transport i distribució estan recollits a la Resolució de 18 de desembre de 2025 de la CNMC i a l'Ordre TED/1524/2025, de 23 de desembre de 2025.



EL CONSELL D'ESTALVI D'AQUEST MES!

Quan hakis d'escalfar aigua per cuinar, fes servir la tapa. D'aquesta manera, l'energia del vapor d'aigua no s'escampa, sinó que es manté dins del recipient. Un gest mínuscul que et permet estalviar energia i temps.

Informació sobre la teva electricitat

Tot i que l'energia elèctrica que arriba a les nostres llars és indistingible de la que consumeixen els nostres veïns o altres consumidors connectats al mateix sistema elèctric, ara sí que és possible garantir l'origen de la producció d'energia elèctrica que tu consumeixes. Amb aquesta finalitat, et proporcionem, de manera desglossada, la barreja de les diferents tecnologies emprades en la producció nacional per poder comparar els percentatges de la mitjana nacional amb els corresponents a l'energia venuda per Estabanell.

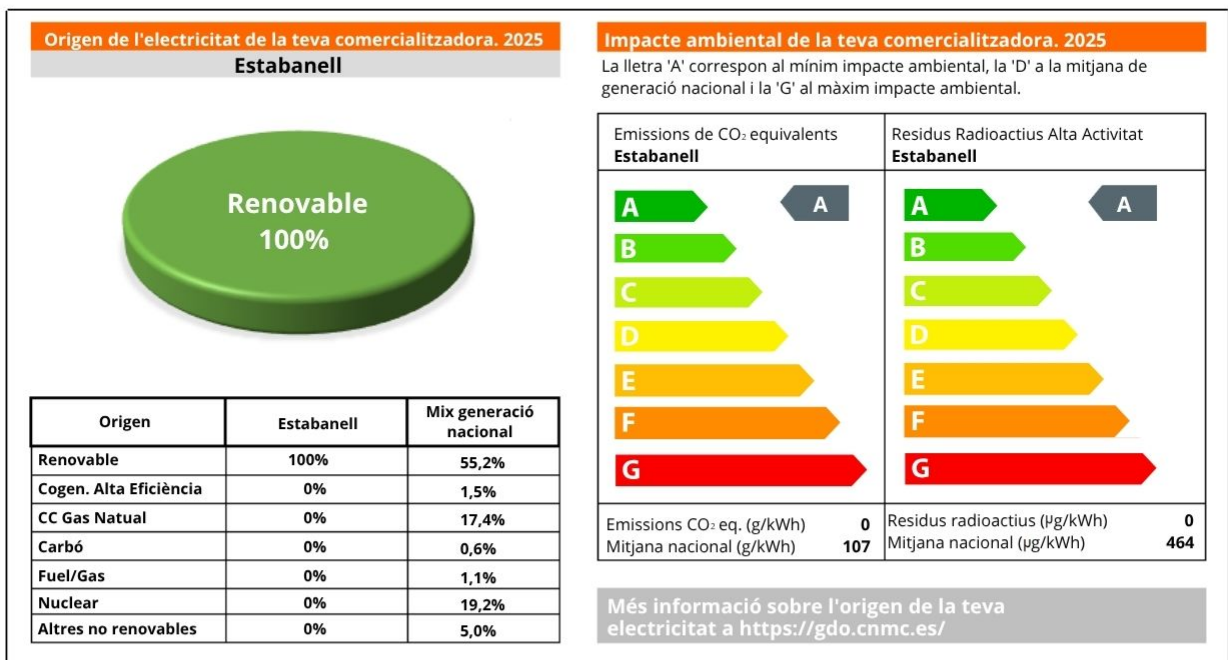

Match i Estalvi

30€
per a tu

30€
per a qui vulguis

Comparteix el teu codi, fes 'match' i estalvia 30€ en la teva pròxima factura.

