

DADES DE LA FACTURA

IMPORT DE LA FACTURA: 165,94 €

Núm. de factura: **FE2501290807**

Data de la factura: **25/11/2025**

Període facturat: **del 20/10/2025 al 19/11/2025**

Data venciment de la factura: **02/12/2025**

Núm. de contracte: **0150348**

Adreça de subministrament: **BARRI DE LA FREIXENEDA, S/N, CAN PUNGOL 08459 (Sant Antoni de Vilamajor)**

RESUM DE LA FACTURA

Potència contractada	27,01 €
Electricitat utilitzada	101,74 €
Bo social	0,40 €
Impost d'electricitat	6,60 €
Lloguer del comptador	1,39 €
IVA 21%	28,80 €
TOTAL IMPORT FACTURA	165,94 €

DADES DE LA TITULARITAT

Nom del / de la titular del contracte: **Fàbregas Agustí, Carles**

NIF/CIF: **38783428T**

DADES DE PAGAMENT

Entitat bancària: **CaixaBank**

Núm. compte bancari: ****** * 9129**

L'import d'aquesta factura es carregarà al teu compte. El seu pagament queda justificat amb l'apunt bancari corresponent.

INFORMACIÓ DE L'ELECTRICITAT UTILITZADA

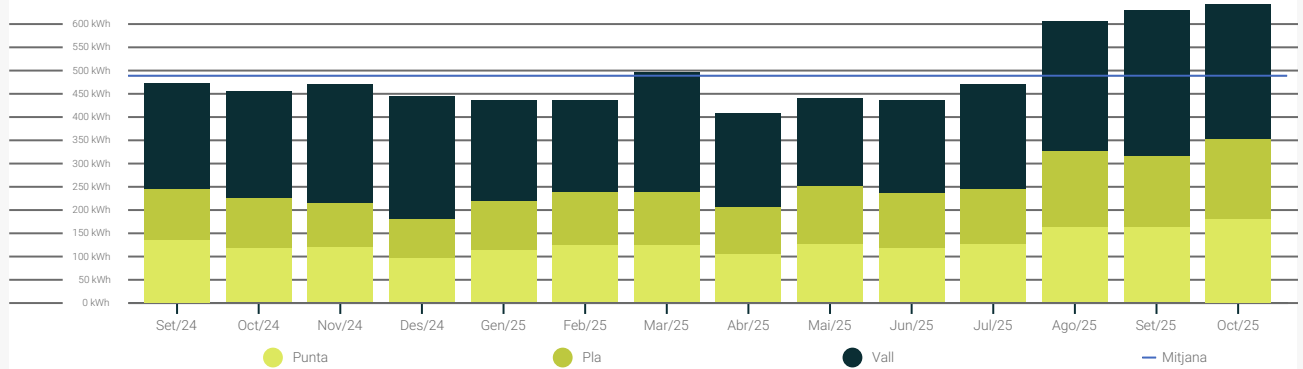

La despesa mitjana diària en els últims 12 mesos (363 dies) ha estat de **2,61 €**, que corresponen a **16,23 kWh/dia**.

L'electricitat utilitzada durant el darrer any ha estat de **5.892 kWh**.

La potència màxima que has fet servir en el període que va del 19/11/2024 fins al 19/11/2025 és de: Punta: **5.412 kW** - Vall: **5.68 kW** (últimes dades rebudes per l'empresa distribuïdora)

El consum mitjà de la teva zona (CP 08459) durant l'últim mes ha estat de **327,72 kWh**.

Número de comptador: **000537757**

Tipus	Detall de lectures	Punta	Pla	Vall
Energia Activa (kWh)	Lectura inicial (19/10/2025) (real)	22832	6228	12227
	Lectura final (19/11/2025) (real)	23011	6400	12515
	Total període (1)	179	172	288

(1) La despesa diària és de 3,28 €, que correspon a 20,62 kWh/dia (31 dies).



Si vols conèixer el detall de les teves dades horàries d'ús d'electricitat i de potència i disposes d'un comptador amb la telegestió activada, t'animem a registrar-te i accedir gratuïtament al portal web de la teva empresa distribuïdora: <https://zonaprivada.edistribucion.com/areaprivada/>

DADES DEL CONTRACTE

Adreça de subministrament: **BARRI DE LA FREIXENEDA, S/N, CAN PUNGOL 08459 (Sant Antoni de Vilamajor)**

Potència contractada (kW): Punta: **10** - Vall: **10**

Facturació potència: **Facturació per ICP**

Peatge de transport i distribució: **2.0TD**

Segment tarifari: **1**

CUPS: **ES0031405089853001RK0F**

Comptador telegestionat: **Sí**

CNAE: **9820**

Data d'alta del contracte: **22/01/2020**

Forma de pagament: **Rebut domiciliat**

Data final del contracte: **22/01/2026** sense condicions de permanència

AVARIES I URGÈNCIES

Empresa distribuïdora:

E-DISTRIBUCIÓN REDES DIGITALES S. L.

Núm. contracte distribuïdora: 500004152708

AVARIES I URGÈNCIES DEL SUBMINISTRAMENT

(distribuïdora): **800.760.706 (24 hores)**

RECLAMACIONS COMERCIALIZACIÓ SOM ENERGIA

Horari de 9 a 14 h. 900 103 605 (Gratuït. cost de la trucada per a la cooperativa).

Si tens tarifa plana de telefonia, també pots trucar-nos al 872.202.550.

Adreça electrònica: reclama@somenergia.coop

Adreça postal: C/ Riu Güell, 68 - 17005 - Girona

Pots obtenir més informació sobre reclamacions en aquest [article](#). Som Energia està adherida al Sistema Arbitral de Consum. Pots fer arribar la teva reclamació a la Junta Arbitral de Consum més propera: [aquí](#).

DETALL DE LA FACTURA

Concepte	Detall	Punta	Pla	Vall	Total conceptes	IVA
Facturació per potència contractada	Potència contractada [kW]	10		10		
	Preu potència contractada [€/kW i any]	29,013		2,788		
	kW x €/kW x (31/365) dies (del 20/10/2025 al 19/11/2025)	24,64 €		2,37 €	27,01 €	21%
Peatges	Preu peatges per potència contractada [€/kW i any]	22,958932		0,442165		
	kW x €/kW x (31/365) dies	19,50 €		0,38 €		
Càrrecs	Preu càrrecs per potència contractada [€/kW i any]	3,971618		0,255423		
	kW x €/kW x (31/365) dies	3,37 €		0,22 €		
Facturació per electricitat utilitzada	Electricitat utilitzada [kWh] (real)	178,7	172,2	288,31		
	Preu energia [€/kWh]	0,226	0,157	0,119		
	kWh x €/kWh (del 20/10/2025 al 19/11/2025)	40,39 €	27,04 €	34,31 €	101,74 €	21%
Peatges	Preu peatges per electricitat utilitzada [€/kWh]	0,034234	0,016540	0,000079		
	kWh x €/kWh	6,12 €	2,85 €	0,02 €		
Càrrecs	Preu càrrecs per electricitat utilitzades [€/kWh]	0,058305	0,011661	0,002915		
	kWh x €/kWh	10,42 €	2,01 €	0,84 €		
Bo social	31 dies x 0,012742 €/dia				0,40 €	21%
Impost de l'electricitat	129,15 € x 5,11269%				6,60 €	21%
Lloguer de comptador	31 dies x 0,044712 €/dia				1,39 €	21%
IVA 21%	137,14 € (BASE IMPOSABLE)				28,80 €	
				TOTAL FACTURA	165,94 €	



Els preus dels termes de peatges de transport i distribució són els publicats en el BOE núm. 70, de 23 de març de 2021. Els preus dels càrrecs són els publicats a l'Ordre TED/371/2021. Els preus del lloguer dels comptadors són els publicats a l'Ordre ITC/3860/2007.

COMPARADOR DE PREUS DE LA CNMC

Amb aquest codi QR o bé amb l'enllaç comparador.cnmc.gob.es pots consultar i comparar les diferents ofertes vigents de les comercialitzadores d'electricitat del mercat lliure.



DESTÍ DE L'IMPORT DE LA FACTURA

El destí de l'import de la teva factura, 165,94 euros, és el següent:

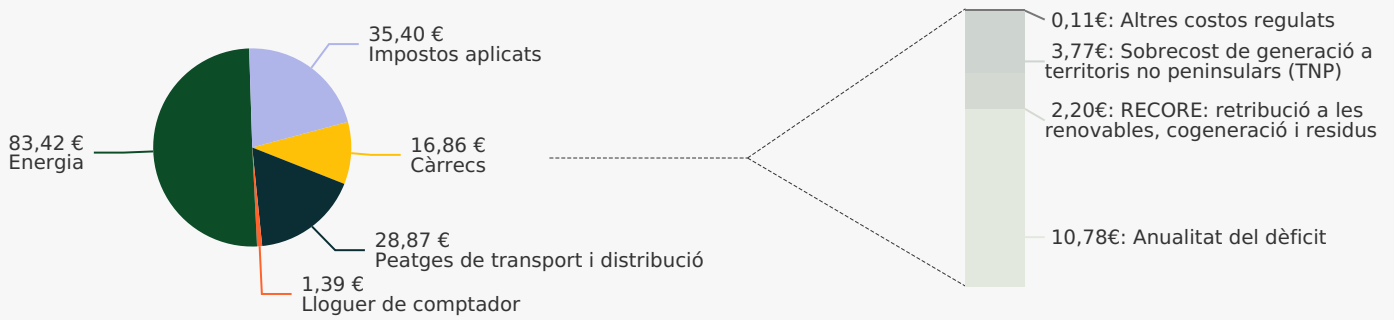

Origen de l'electricitat de la comercialitzadora. 2024

Som Energia SCCL

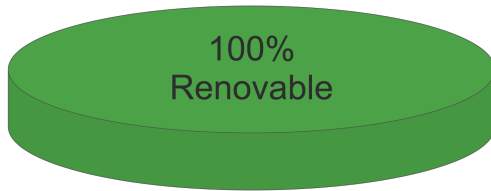

Origen	Som Energia	Mix generació nacional
Renovable	100,0 %	56,5 %
Cogen Alta Eficiència	0,0 %	1,7 %
CC Gas Natural	0,0 %	14,2 %
Carbó	0,0 %	1,1 %
Fuel Gas	0,0 %	1,1 %
Nuclear	0,0 %	20,2 %
Altres no renovables	0,0 %	5,2 %

Impacte ambiental de Som Energia. 2024

La lletra 'A' correspon al mínim impacte ambiental, la lletra 'D' a la mitjana de generació nacional i la 'G' al màxim impacte ambiental.

Emissions de CO ₂ equivalents		Residus Radioactius Alta Activitat	
Som Energia		Som Energia	
A	A	A	A
B		B	
C		C	
D		D	
E		E	
F		F	
G		G	
Emissions CO ₂ eq. (g/kWh)	0	Residus radioactius (µg/kWh)	0
Mitjana Nacional (g/kWh)	102	Mitjana Nacional (µg/kWh)	446

Més informació sobre l'origen de la seva electricitat a <https://gdo.cnmec.es>

DETALL DELS CERTIFICATS DE GARANTIA D'ORIGEN PER A SOM ENERGIA

Font renovable	Energia MWh
Eòlica	142.579
Solar fotovoltaica	163.406
Minihidràulica	50.120
Biomassa	6.843
TOTAL	362.948

Pots veure l'origen dels certificats de garantia d'origen en l'enllaç següent:

<http://bit.ly/GdO15ca>

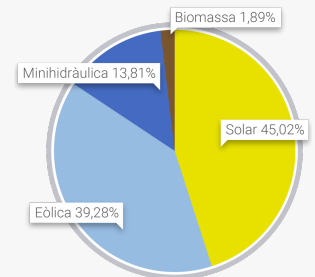

Informació sobre protecció de dades: Les dades personals tractades per gestionar la relació contractual i, si s'escau, remetre informació comercial per mitjans electrònics, es conservaran fins a la fi de la relació, baixa comercial o els terminis de retenció legals. Pots exercir els teus drets a l'adreça postal de Som Energia com a responsable o a somenergia@delegado-datos.com.