

## DADES DE LA TEVA FACTURA

Nº Factura: 2026MM077423  
 Data de factura: 20-02-2026  
 Període de consum: Des de 21-01-2026 fins a 17-02-2026  
 Data de venciment: 15-03-2026

Per potència contractada 19,20 €  
 Per energia consumida 16,06 €  
 Impost electricitat 1,83 €  
 Lloguer equips mesura i control 0,72 €  
 Altres conceptes 0,52 €  
 Impost aplicat 8,05 €  
 IVA: (21,00% \* 38,33) (21,00%)

**TOTAL IMPORT FACTURA 46,38 €**

## LES TEVES DADES

**JORDI COLL SALAMERO**  
**CL TETUAN Nº 170, 1**  
**08203 - SABADELL**  
**BARCELONA**

Contacte

Titular: JORDI COLL SALAMERO  
 CUPS: ES0031405040338001KLOF  
 NIF/CIF: 47158766A

Adreça de subministraments: CL TETUAN Nº 170, 1, ESC. , - 08203 - SABADELL - BARCELONA

Subministrament

Peatge d'accés: 2.0TD  
 Nº Comptador: 203996578  
 Potència contractada: 4,60 kW 4,60 kW  
 Producte contractat: SENSE HORARIS\_09\_25 FINS 10KW  
 Ref. contracte de subministrament (ESTABANELL IMPULSA, S.A.U.): 3013406  
 El subministrament és de mercat lliure  
 Ref. contracte d'accés (ENDESA DISTRIBUCIÓN ELÉCTRICA, S.L. (FECSA)): 500021884440

Contracte

## EL TEU CONSUM D'ENERGIA

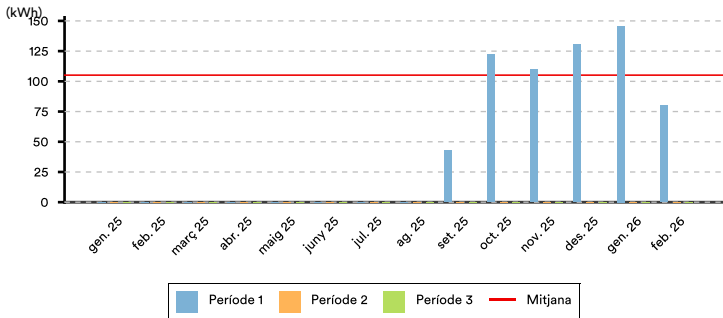

**El teu consum mitjà diari en el període facturat ha estat de:**  
**0,59 €**

	P1	P2	P3
Lectura Anterior (Real) (21-01-2026)	6.353,75 kWh	3.311,79 kWh	3.744,41 kWh
Lectura Actual (Real) (17-02-2026)	6.386,36 kWh	3.339,18 kWh	3.810,18 kWh
Consum en el període	32,61 kWh	27,39 kWh	65,77 kWh
Pot. màx. registrada (kW) darrers 12 mesos	3,24 kW		3,62 kW

Atenció al client (ESTABANELL IMPULSA, S.A.U.): 900 250 260

Reclamacions (ESTABANELL IMPULSA, S.A.U.): 900 250 260 atc@estabanell.cat

Dir. postal reclamacions (ESTABANELL IMPULSA, S.A.U.): c/. Rec, 28 - 08401

Avaries i Urgències (ENDESA DISTRIBUCIÓN ELÉCTRICA, S.L. (FECSA)):  
 800 760 706



En el codi QR o en el enllaç [comparador.cnmc.gob.es](http://comparador.cnmc.gob.es) pot consultar i comparar les diferents ofertes vigents de les comercialitzadores d'energia en el mercat lliure

Per a qualsevol incidència o reclamació en relació amb el servei contractat, el Client pot dirigir-se al Servei d'Atenció al Client del Comercialitzador C/. Rec, 28, 08401 Granollers, telèfon gratuït 900 250 260, correu electrònic atc@estabanell.cat. En cas d'haver dirigit una reclamació, si no s'hagués resolt en el termini d'un mes, o si resolta, no fos estimada, el Client podrà presentar la seva reclamació davant les Oficines de Consum de la Generalitat de Catalunya. Per a més informació, es pot dirigir a l'Agència Catalana de Consum, trucant al 012 o a través de la seva pàgina web [www.consum.cat](http://www.consum.cat)

## LES TEVES DADES DE PAGAMENT

Forma de pagament: Domiciliat  
 Codi BIC: BSCHESMMXXX

Entitat bancària: BANCO SANTANDER, S.A.  
 IBAN: ES\*\* 0049 2558 5026 1451 \*\*\*\*

## DESTÍ DE L'IMPORT DE LA TEVA FACTURA

El destí de l'import de la teva factura, de **46,38 euros**, és:

**47,10% Cost de l'energia.** Inclou, entre d'altres, el cost de l'energia en el mercat majorista, les retribucions de l'operador del sistema i del mercat i el pagament per capacitat del sistema en funció dels períodes horaris.

**1,60% Lloguer del comptador.** El preu d'aquest concepte es recull en l'Ordre IET 1491/2013, de 3 d'agost, i en l'Ordre ITC/3860/2007, de 28 de desembre.

**21,30% Impostos.** L'Impost Especial de l'Electricitat (IEE) i l'Impost sobre el Valor Afegit (IVA).

**20,80% Els peatges de transport i distribució.** Retribueixen les xarxes que fan arribar l'electricitat perquè en puguis fer ús a la llar i a l'empresa.

**9,20% Els càrrecs del sistema elèctric.** Aquests inclouen la retribució a les renovables, la cogeneració i els residus (RECORE) en un 49,35%, les anualitats del dèficit en un 36,86%, el sobrecost de la generació en territoris no peninsulars en un 13,66% i d'altres en un 0,13%.

## DETALL DE LA TEVA FACTURA

**Facturació per potència contractada:** és el resultat de multiplicar els kW contractats pel preu del terme de potència contractat.

P1: 4,6 kW \* 0,114258 €/kW \* 27 dies

14,19 €

P2: 4,6 kW \* 0,040343 €/kW \* 27 dies

5,01 €

**Facturació per energia consumida:** és el resultat de multiplicar els kWh consumits en el període de facturació pel preu del terme d'energia contractat.

126 kWh \* 0,127714 €/kWh

16,06 €

### Altres conceptes:

Finançament Bo Social 0,019121€/dia

0,52 €

Subtotal

**35,78 €**

**Impost de la electricitat:** Impost especial al tipus de 5,1127% sobre el producte de la facturació de l'electricitat subministrada.

Impost electricitat (35,78 \* 5,1127%)

1,83 €

**Lloguer d'equips de mesura i control:** Preu establert que es paga pel lloguer d'equips de mesura i control.

Lloguer d'equips de mesura i control (27 dies \* 0,026667 €/dia)

0,72 €

**Import total**

**38,33 €**

Impost d'aplicació:

8,05 €

IVA: (21,00% \* 38,33) (21,00%)

### IMPORT TOTAL DE LA TEVA FACTURA

**46,38 €**

S'inclou en l'import facturat el cost del peatge de transport i distribució, que ha estat de **9,63 €** (8,09 € de potència i 1,54 € per energia). També el cost dels càrrecs, que ha estat de **4,25 €** (1,59 € de potència i 2,66 € per energia). Els preus dels peatges i càrrecs de transport i distribució estan recollits a la Resolució de 18 de desembre de 2025 de la CNMC i a l'Ordre TED/1524/2025, de 23 de desembre de 2025.

En aquesta factura s'ha aplicat l'IVA al 21% seguint la normativa vigent.



## EL CONSELL D'ESTALVI D'AQUEST MES!

Prioritza sempre que puguis el programa eco de la rentadora. Tot i durar més, consumeix menys electricitat perquè no necessita escalfar tant l'aigua, que és el que realment marca la diferència en el consum de quilowatts hora.

## Informació sobre la teva electricitat

Tot i que l'energia elèctrica que arriba a les nostres llars és indistingible de la que consumeixen els nostres veïns o altres consumidors connectats al mateix sistema elèctric, ara sí que és possible garantir l'origen de la producció d'energia elèctrica que tu consumeixes. Amb aquesta finalitat, et proporcionem, de manera desglossada, la barreja de les diferents tecnologies emprades en la producció nacional per poder comparar els percentatges de la mitjana nacional amb els corresponents a l'energia venuda per Estabanell.

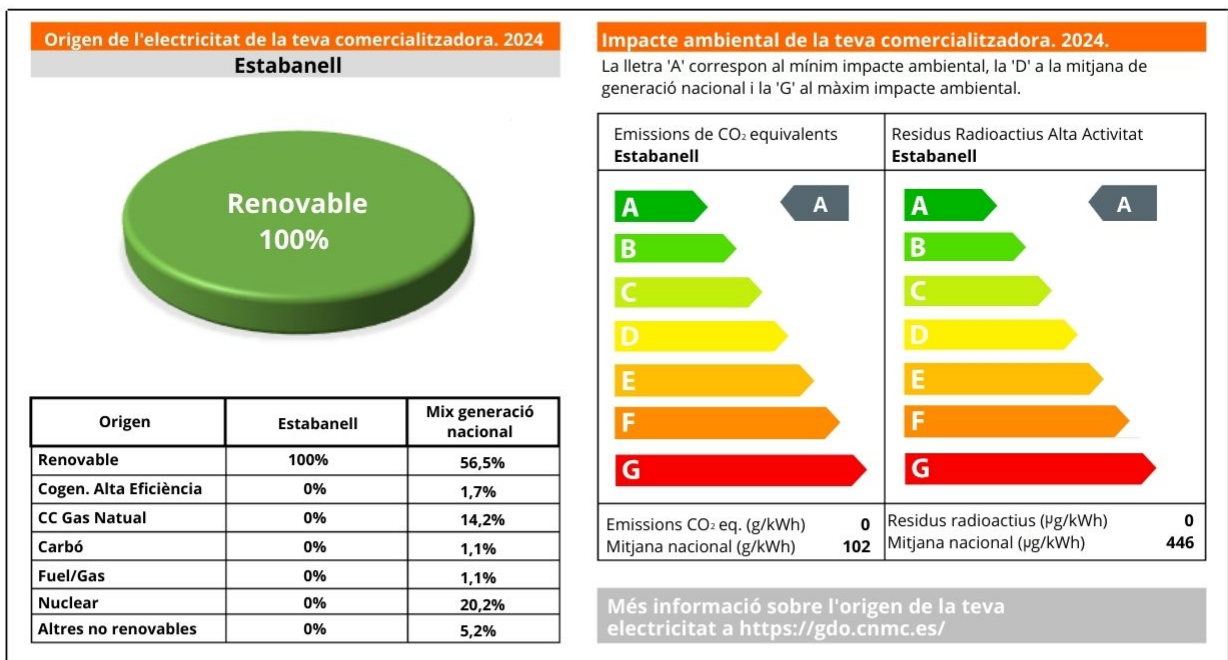

  
Match i Estalvi

**30€**  
per a tu

**30€**  
per a qui vulguis

Comparteix el teu codi, fes 'match' i estalvia 30€ en la teva pròxima factura.

